Niederjossa Hattenbach Mengshausen

KIRCHENEULE

Nr. 143

Dezember, Januar, Februar 2021

Monatsspruch DEZEMBER 2020

» Brich dem Hungrigen **dein Brot,** und die im Elend ohne Obdach sind, **führe ins Haus!** Wenn du einen nackt siehst, so kleide ihn, und **entzieh dich nicht** deinem Fleisch und Blut!

JESAJA 58,7

1.Welches war der schönste Moment in Deinem Leben?
Es gibt sehr viele schöne Momente, die Patenschaft von meinem Patenkind zu übernehmen, habe ich als sehr schön empfunden.
2. Wie heißt Dein Lieblingslied? Und der Lieblingsbibelvers?
Lied: Herr, wir bitten, komm und segne uns (EG 590);
Mein Konfirmationsspruch aus 1 Tim 6, 12: Kämpfe den guten Kampf des Glaubens; ergreife das ewige Leben, wozu du berufen bist und bekannt hast das gute Bekenntnis vor vielen Zeugen.
3. Um Dir eine Freude zu machen, genügt es, wenn…
… man respektvoll miteinander umgeht.
4. Welchen Trend begreifst Du nicht?
Wenn sich Leute lieber im Internet schreiben anstatt persönlich zu treffen.
5. An anderen Menschen bewunderst Du am meisten welche Eigenschaften?
Zum Beispiel meine Schwester, die den Mut hat, alleine fremde Länder zu bereisen.
6. Woran denkst Du morgens beim Aufwachen?
Dass es hoffentlich ein entspannter Tag wird, der mit einem guten Kaffee beginnt ☺
7. Bitte beende diesen Satz nach eigenen Vorstellungen: „Und sollte morgen die Welt untergehen, …
...wäre ich mit meinem Leben zufrieden.
8. Was ist Deine größte Schwäche?
Eine gewisse Schwäche für Fastfood ist leider vorhanden.
9. Außer der Bibel empfiehlst Du welches Buch (mit Autor)?
Ich lese gerne Biografien und die Nordfriesland Krimis von Nina Ohland kann ich empfehlen.
10. Welcher biblischen Person würdest Du gerne welche Frage stellen?
Martin Luther würde ich fragen, wie er es geschafft hat konsequent seinen Weg zu gehen gegen alle Widerstände.
11. Wenn es möglich wäre: Mit welchem Prominenten würdest Du gerne für einen Tag das Leben tauschen?
Mit niemandem speziellen, aber ich würde gern wissen, ob es schwierig ist als Prominenter bodenständig zu bleiben. Das ist so leicht dahin gesagt, finde ich.
12. Warum ist Dir Deine Kirchengemeinde wichtig?
Dort treffen jüngere und älter Menschen aufeinander, die eine gute Gemeinschaft bilden.

Ausgefüllt von: Sascha Wahl, 35 Jahre, Elektrotechniker

Konfirmationen 2020 in Mengshausen und Niederjossa

FÜRCHTET EUCH NICHT

Gott bei euch!

Ihre evangelische
und katholische Kirche
www.gottbeieuch.de

In dieser Ausgabe:

Winter / Inhaltsverzeichnis	2/ 3
Geburtstagskinder	4/ 5
Veranstaltungen	6/ 7
Freud & Leid	8/ 9
Gottesdienstplan	10/11
Aktivitäten	12/13
Rückblick / Interview	14/15
Jahreslosung	16

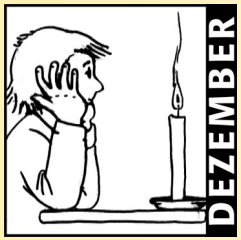

Mit einer besonderen Premiere beginnt das **hoffnungsfest**-Jahr 2021:
ProChrist überträgt am Donnerstag, den 7. Januar 2021 um 19 Uhr einen evangelistischen Abend live auf **Bibel TV** und im Livestream. Die Veranstalter möchten damit Einblick geben, wie die Übertragungswoche vom 7.-13. November 2021 aussehen wird - wir werden wieder dabei sein!
Im Mittelpunkt stehen ein Jesus-Bericht, persönliche Glaubenszeugnisse, eine interaktive Fragerunde und die Einladung zum christlichen Glauben. Mit dabei sind die Theologin Prof. Dr. Mihamm Kim-Rauchholz, der Theologe Yassir Eric sowie der Moderator Pfarrer Nicolai Hamilton. Die Sängerin und Songwriterin Sarah Brendel aus Dresden bringt ihr musikalisches Talent ein und ist auch Interviewgast.

Neue Kollektenordnung

Spenden soll einfacher werden

Ab 2021 gilt in jeder Kirchengemeine in Kurhessen-Waldeck eine neue Kollektenordnung. Fragen und Antworten zum Thema:

Warum ist die Kollektenordnung verändert worden?
Das hat vor allem etwas mit der Verwaltung der Kollekte zu tun, die in den vergangenen Jahren komplizierter und teurer geworden sei, erklärt Pfarrer Lars Hillebold, zuständig für das Kollektenwesen im Landeskirchenamt. Die Arbeit fällt in der Gemeinde, aber auch im Kirchenkreisamt an. Unter anderem werde es auch teurer und komplizierter, Geld bei Banken zählen zu lassen. Die getrennte Verwaltung von Klingelbeutel und Kollekte mache das noch schwieriger.

Und was ändert sich konkret?
Das Geld aus Kollekte und Klingelbeutel wandert in den selben Topf. Aus diesem bleiben 85 Prozent in der Gemeinde, den sie für sich, für diakonische oder andere Zwecke einsetzen kann. 15 Prozent gehen an die Landeskirche, die diese an Kollektenempfänger weitergibt. Diese Aufteilung, so Hillebold, beruhe auf genauen Berechnungen, sodass die Gemeinden keine Einbußen gegenüber der bisherigen Regelung haben sollen. Möglicherweise werde der Klingelbeutel auch ganz wegfallen.

Was wird noch anders?
Bisher gab es einen Kollektenplan, der für die Gemeinden etliche Pflicht- und Wahlpflichtkollekten festlegte. Das wird nun auf zehn Pflichtkollekten reduziert, drei auf Ebene der EKD, sieben in Kurhessen-Waldeck: Kirchenmusik, Ausbildungshilfe, Brot für die Welt, Kinder- und Jugendarbeit, Opfer von Gewalt und Hass, Katastrophenhilfe und Innovationsfonds.

Was kann ich tun, wenn ich meiner Gemeinde, zum Beispiel für eine Orgel- oder Kirchensanierung, ohne Abzüge etwas zukommen lassen möchte?
Wie bisher können solche Spenden direkt an die Kirchengemeinde überwiesen werden. Das Geld fließt dann vollständig in das angegebene Projekt. Die Kirchengemeinde kann eine Spendenquittung ausstellen.

Wer hat die Neuordnung beschlossen?
Aus den Kirchenkreisen sei jahrelang der Wunsch gekommen, das System zu reformieren, berichtet Hillebold. 2015 hat die Landessynode den Auftrag erteilt, dass Kollektenwesen zu vereinfachen und günstiger zu machen. Die Details wurden in zwei Arbeitsgruppen erarbeitet, in Gemeinden getestet und vom Kollegium des Landeskirchenamts als Ordnung beschlossen.

Wo bekomme ich mehr Informationen?
Am besten unter www.ekkw.de/kollekten

Olaf Dellit

Grafik: sichtbar - www.susannealpers.de

Gottes Segen
zum Geburtstag!

Du schenkst uns Worte, Gott,
auch in Zeiten, in denen sich alles um Corona dreht.
Erinnere uns daran!
Wir können ausdrücken, was uns beunruhigt,
wir können teilen, was uns ängstigt,
wir können weitergeben, was uns Mut macht.
Wir können sprechen, Gott,
mit Menschen unseres Vertrauens und mit dir.
Gib uns Worte, die uns und andere trösten!

Du hast uns Verstand gegeben, Gott,
auch für Zeiten, in denen die Angst groß wird.
Erinnere uns daran!
Wir können unterscheiden:
Wo ist Vorsicht berechtigt?
Was macht uns nur nervös und panisch?
Welchen Informationen können wir trauen?
Wann ist es besser, einfach wegzuhören?
Kläre unsere Gedanken!

Du hast uns Augen und Ohren gegeben, Gott,
auch wenn wir unruhig mit uns selbst beschäftigt sind.
Erinnere uns daran!
Lass uns sehen und hören,
was andere brauchen.
Führe uns über unsere Sorgen hinaus ins Weite.
Lass uns die Menschen im Sinn behalten,
deren Leben ganz unmittelbar bedrängt und bedroht ist.
Stärke unsere Liebe!

Wir danken dir, Gott, dass wir leben.
Das ist nicht selbstverständlich,
obwohl es uns oft so scheint.
Lass uns den neuen Tag mit Freude begrüßen.
Lass uns spüren, dass es gut und wichtig ist,
auf der Welt zu sein.
Amen. Ulrike Wagner-Rau

KINDER & JUGENDLICHE

☺ **Kindergottesdienst Niederjossa**, NEU: samstags(!) im Ev. Gemeindehaus

☺ **Krabbel– und Spielgruppe Niederjossa**, montags um10.30 Uhr, Ev. Gemeindehaus (Kontakt: 0170/3853951); zur Zeit Pause

☺ **Kinderstunde Hattenbach** samstags um 10.00 Uhr im Gemeinderaum

☺ **KidsClub** Niederjossa (ab 7 Jahre): 14tägl. freitags um 15.00 Uhr, Ev. Gemeindehaus, Ansprechpartnerin L. Wagner

☺ **RespekTIERE: aktiv,** Ansprechpartnerin L. Wagner

☺ **Konfirmandenunterricht**, dienstags von 16.30 - 18.00 Uhr, Gemhs. NJ

☺ **Jugendclub NJ**, 1 x mtl. mittwochs um 18.00 Uhr im Ev. Gemeindehaus

☺ **GetSpirit Musikteam & GetSpirit Kreativgruppe**: im Ev. Gemeindehaus NJ nach Absprache

ERWACHSENE

☑ **Gebetskreise:**, dienstags um 19.30 Uhr vor dem Gesprächskreis zur Bibel; dienstags um 9.00 Uhr bei Fam. Steinberger; freitags um 19.00 Uhr bei Fam. Giese

☑ **Gesprächskreis zur Bibel,** dreiwöchentl. dienstags um 20.00 Uhr abwechselnd in NJ u. HB: im Neuen Jahr starten wir wieder - sobald wir dürfen.

☑ **Posaunenchor Niederjossa**, donnerstags um 20.00 Uhr im Ev. Gemeinde haus

☑ **Hauskreis für junge Leute:** Termine nach Absprache

☑ **Seniorennachmittag**, einmal im Monat von 14.30 - 16.30 Uhr in Niederaula;

☑ **Frauenkreise:** HB - dienstags, 14 Uhr; NJ - donnerstags, 14.30 Uhr

Coronabedingt liegen die meisten Veranstaltungen und Kreise zur Zeit auf Eis. Sobald die Pandemie es zulässt, werden wir nach und nach wieder beginnen - natürlich immer unter Berücksichtigung eines geeigneten Hygienekonzepts.

☑ **ADVENTSANDACHTEN 2020** - jeweils um 19.30 Uhr in der Kirche

02. Dezember	Niederjossa
09. Dezember	Hattenbach
16. Dezember	Mengshausen

17. Januar	10.00 Uhr	Mengshausen	
	11.00 Uhr	Niederjossa	Ende der Allianzgebetswoche
24. Januar	10.00 Uhr	Hattenbach	
	11.00 Uhr	Niederjossa	
31. Januar	17.00 Uhr	Niederjossa	Abendgottesdienste
	18.00 Uhr	Hattenbach	
	19.00 Uhr	Mengshausen	
07. Februar	9.00 Uhr	Hattenbach	
	10.00 Uhr	Niederjossa	
	11.00 Uhr	Mengshausen	
14. Februar	10.00 Uhr	Mengshausen	
	11.00 Uhr	Niederjossa	
21. Februar	10.00 Uhr	Niederjossa	
	11.00 Uhr	Hattenbach	
28. Februar	17.00 Uhr	Mengshausen	Abendgottesdienste
	18.00 Uhr	Niederjossa	
	19.00 Uhr	Hattenbach	
05. März	19.00 Uhr	Niederaula Kath. Kirche	Weltgebetstag der Frauen
07. März	9.00 Uhr	Mengshausen	
	10.00 Uhr	Hattenbach	
	11.00 Uhr	Niederjossa	

06. Dezember	9.00 Uhr	Niederjossa	2. ADVENT
	10.00 Uhr	Mengshausen	
	11.00 Uhr	Hattenbach	
13. Dezember	10.00 Uhr	Hattenbach	3. ADVENT
	11.00 Uhr	Niederjossa	
20. Dezember	10.00 Uhr	Niederjossa	4. ADVENT
	11.00 Uhr	Mengshausen	
24. Dezember	16.00 Uhr	Mengshausen	HL. ABEND - (s. Seite 7)
	17.00 Uhr	Hattenbach	
	18.00 Uhr	Niederjossa	
25. Dezember	9.00 Uhr	Hattenbach	1.CHRISTTAG
	10.00 Uhr	Mengshausen	
	11.00 Uhr	Niederjossa	
26. Dezember	9.00 Uhr	Mengshausen	2. CHRISTTAG - GDe mit Dekan
	10.00 Uhr	Niederjossa	Dr. Frank Hofmann
	11.00 Uhr	Hattenbach	
31. Dezember	17.00 Uhr	Hattenbach	ALTJAHRSABEND
	18.00 Uhr	Mengshausen	
	19.00 Uhr	Niederjossa	
03. Januar	9.00 Uhr	Niederjossa	
	10.00 Uhr	Hattenbach	
	11.00 Uhr	Mengshausen	
10. Januar	10.00 Uhr	Niederjossa	Start der Allianzgebetswoche
	11.00 Uhr	Hattenbach	

HEILIG ABEND IN UNSEREN DÖRFERN...

...wird anders sein. Und auch wenn wir Pläne gemacht haben und diese ein größtmögliches Maß an Sicherheit und Hygiene berücksichtigen, wissen wir zum jetzigen Zeitpunkt nicht, ob wir sie zu Weihnachten dann auch in die Tat werden umsetzen können.
Damit in allen Dörfern möglichst viele Menschen die Möglichkeit haben, den Gottesdienst an Hl. Abend zu besuchen, haben wir uns entschieden, überall Gottesdienste im Freien anzubieten. Den Temperaturen tragen wir Rechnung, indem die Gottesdienste etwas verkürzt werden, so dass man mit warmer Kleidung ca. eine gute halbe Stunde schaffen kann.
In Mengshausen findet der Gottesdienst um 16 Uhr direkt auf dem Kirchengelände statt, in Hattenbach um 17 Uhr auf dem Gelände am Sportplatz und in Niederjossa um 18 Uhr in der offenen, neuen Gerätehalle von Familie Bonn.
In allen Gottesdiensten besteht selbstverständlich Maskenpflicht.
Wir hoffen von Herzen, dass wir gesegnete Weihnachtsgottesdienste feiern können - und dass wir alle behütet und gesund bleiben.

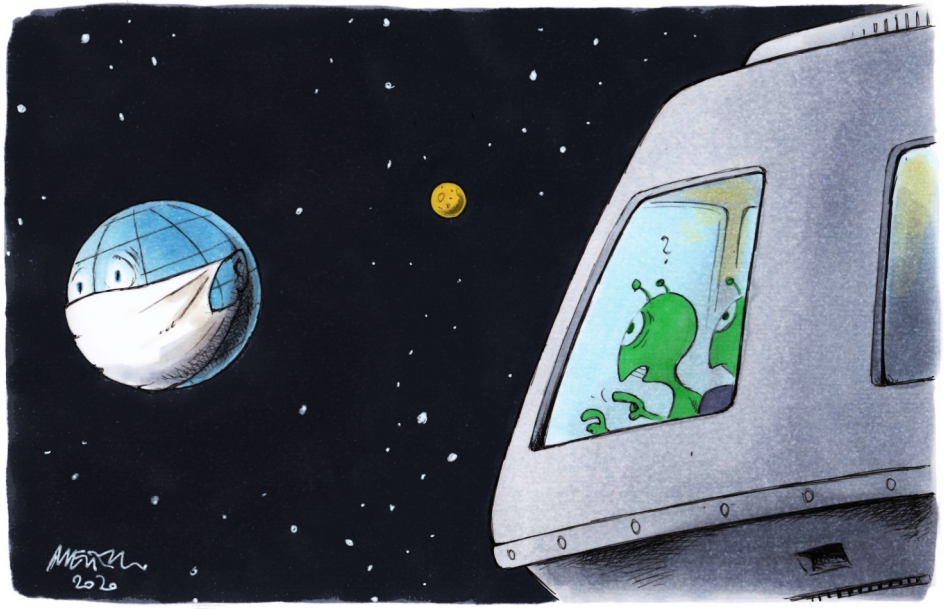

TAUFEN

Nela Martha Hofmann	06. September	Niederjossa/Niederaula
Milan Wekker	20. September	Niederjossa

SILBERNE HOCHZEIT

Elke und Wilfried Siering	15. September	Hattenbach

BEERDIGUNGEN

Anneliese Möller	24. September	90 Jahre	Niederjossa
Elisabeth Raue	25. September	92 Jahre	Mengshausen
Inge Richhardt	08. Oktober	85 Jahre	Niederjossa
Hartmut Groß	13. November	67 Jahre	Hattenbach
Lothar Diehl	14. November	73 Jahre	Hattenbach

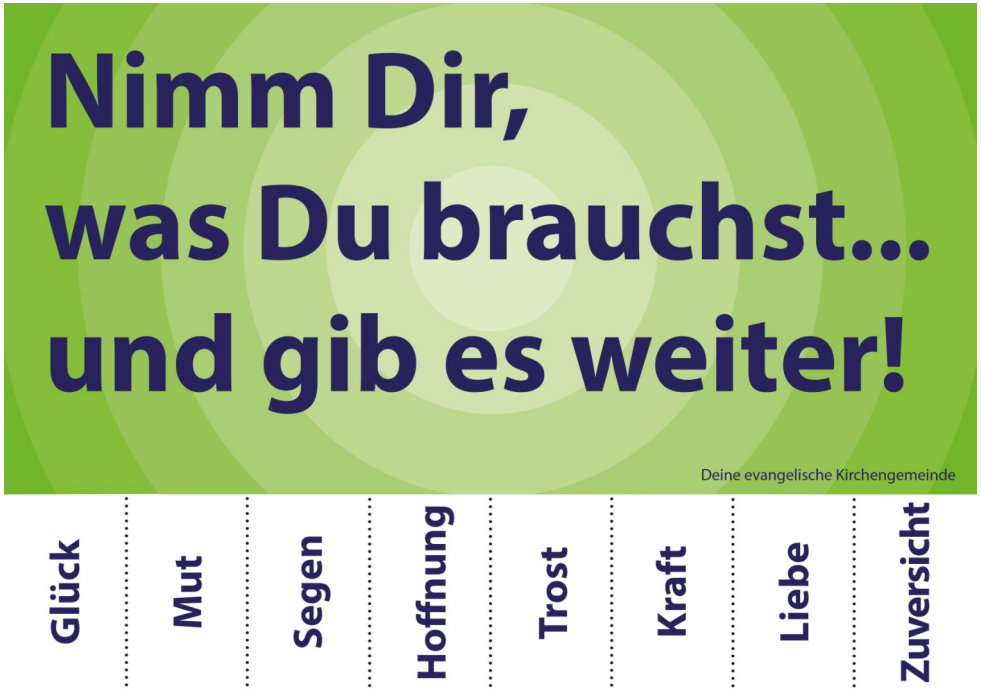

ALLIANZGE-BETSWOCHE

2021

Aktuell rechnen wir damit, dass die AGW im Januar coronabedingt nicht stattfinden kann. Sollte sich die Lage bis dahin so sehr verbessern, dass es doch möglich ist, werden wir Sie kurzfristig darüber informieren.
Dennoch möchten wir Ihnen die Gebetswoche sehr ans Herz legen - beten kann man überall. Und was spricht dagegen, in gewohnter Weise vom 11. bis 16. Januar 2021 täglich ab 19.30 Uhr zu Hause zu beten - und sich dabei verbunden zu wissen mit zahlreichen anderen Betern? Diese Möglichkeit bleibt uns erhalten und sollte genutzt werden. Die zugehörigen Gebets-Hefte der AGW werden wir rechtzeitig austeilen.

» Nach welchen Regeln Gott handelt, ist nicht zu beantworten. Alles deutet darauf hin, dass er ein gütiger, menschenfreundlicher Gott ist, der die Welt in seinen Händen hält.

EDUARD KOPP

Ev. Kirchengemeinde Niederjossa-Hattenbach-Mengshausen

Pfarrer Bernd Seifert
Elsetstr. 14
36272 Niederaula
Redaktion, Layout u. Satz: Anne Seifert

Telefon: 06625-7878
Fax: 06625-919917
E-Mail: Pfarramt.Niederaula-Niederjossa@ekkw.de